

Klebeanleitung für Klebeschriften

Inhalt:

- Seite 1: Vorbereitung, Seite 2: Trockenverklebung, Seite 3: Nassverklebung.

Vorbereitung

Was Sie benötigen:

- Reinigungsmittel (fettlösend)
- Massstab, Meter zum Ausmessen (bei sehr grossen Schriftzügen auch Wasserwaage)
- Montageband (zum Fixieren der ausgerichteten Schrift)
- Flacher Gegenstand zum Andrücken (Rakel, Filzrakel)

Nassverklebung (Siehe Seite 3):

- Nassverklebung vereinfacht das Anbringen und ist bei grossen Klebern unbedingt anzuwenden.

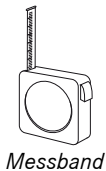

Messband



Montageband



Rakel



Reinigungsmittel



Entspanntes Wasser



Entspanntes Wasser:

- Wasser mit 1-2 Tropfen Spülmittel pro Liter Wasser. (kein Konzentrat verwenden).

Reinigen

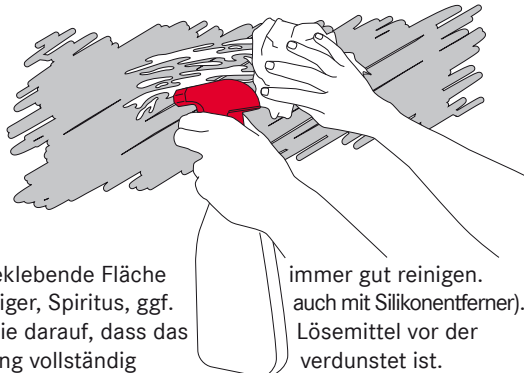

Die zu beklebende Fläche (Glasreiniger, Spiritus, ggf. Achten Sie darauf, dass das Verklebung vollständig

immer gut reinigen. auch mit Silikonentferner). Lösemittel vor der verdunstet ist.



Achtung: Keine Seifenreste!

Bitte beachten Sie:



Verklebungstemperatur sollte nicht unter ca. 10°C liegen. Im Sommer sollte die Folie im Schatten verarbeitet werden. Maximale Temperatur: ca. 38°C. Die Mindesttemperatur sollte während ca. 24h nicht unterschritten werden.

Autos: Autolack vor Beklebung nicht waschen!

Direkt vor dem Verkleben empfiehlt es sich, den Kleber mit dem Rakel bzw. dem Massstab nochmals an die Übertragungsfolie anzudrücken. So verringert sich die Gefahr, dass einzelne, besonders kleine Teile an der Trägerfolie hängen bleiben und nicht abgelöst werden.

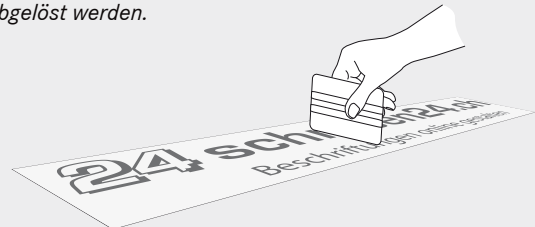

Haftung:

WICHTIG! Wir weisen Sie ausdrücklich darauf hin, dass wir keine Haftung übernehmen, wenn Sie beim Anbringen des Klebers die Klebefläche beschädigen.

Information:



Die konturgeschnittene Klebefolie besteht aus drei Schichten. Der Transferfolie (sie hält die einzelnen Teile der Klebefolie zusammen), der Klebefolie (sie ist der eigentliche Kleber) und des Trägerpapiers (es schützt die Klebeseite der Klebefolie).

Kleber

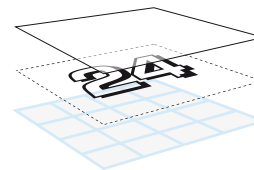

Transferfolie

Klebefolie

Trägerpapier

Entfernen von Klebern:

Das Entfernen verklebter Folie kann bei normaler Temperatur erfolgen. Durch Erwärmung der Folie während des Abziehens (z.B. mit einem Haartrockner) wird das Entfernen erleichtert. Lösen Sie die Folie vorsichtig an einer Ecke und ziehen Sie die Folie langsam in einem 180°-Winkel ab. Unbedingt auf langsames Abziehen achten, um die Folie möglichst als Ganzes ohne Zurückbleiben von Folienresten entfernen zu können. Klebstoffreste können mit einem Lösungsmittel, z.B. Aceton, Terpentin, Spiritus etc. gereinigt werden. Keine Verdünnung verwenden! Nach der Reinigung immer mit Wasser nachwaschen.

Klebeanleitung Trockenverklebung

Empfehlung:

- Schriftzüge verklebt man am besten trocken.
- Folienflächen sollten nicht grösser als ca. 0,5m².

1 Reinigen

Siehe Seite 1

2 Positionieren



Kleber positionieren und mit seitlichem Montageband fixieren.

3 Positionierten Schriftzug fixieren



Schriftzug mit Montageband oben fixieren. Danach seitliche Montagebänder entfernen.

Längere Texte können in einzelne Komponenten unterteilt werden, ohne aber das Montageband durchzutrennen. So haben Sie mehrere Elemente und die Verklebung kann in mehreren Stufen erfolgen, was die Anbringung vereinfacht. (Für grosse Kleber siehe Nassverklebung Seite 3)

4 Umklappen

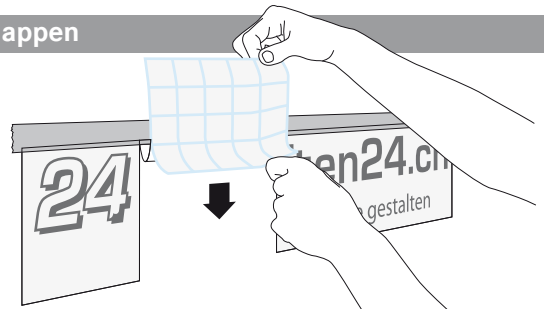

Klappen Sie den Kleber hoch und entfernen Sie das rückseitige Trägerpapier (weisses Papier) vorsichtig. Achten Sie darauf, dass die Klebefolie vollständig auf der leicht transparenten Transferfolie haften bleibt (v.a. kleine Elemente wie i-Punkte etc.).

5 Anrakeln



Das Trägerpapier nach unten ziehen, so dass Transfer- und Klebefolie noch leicht von der Fläche absteht und straff halten. Transfer- und Klebefolie nun mit flachem Gegenstand (Rakel, Eiskratzer, Massstab) von oben herab mit überlappenden Rakelstrichen fest andrücken. Bei grossen Klebern von der Mitte aus beginnen.

6 Abziehen



Warten Sie einige Minuten damit sich die Klebefolie mit dem Untergrund verbinden kann. Transferfolie 180° umklappen und vorsichtig flach abziehen, dabei die Transferfolie möglichst nah am Objekt halten, gegebenenfalls nachfassen.

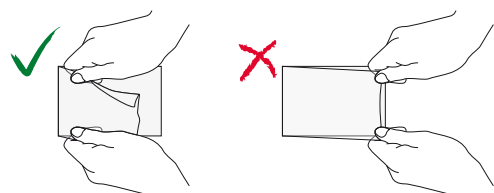

Klebeanleitung Nassverkleben

Empfehlung:

- Nass verkleben bei grösseren Folienflächen ab ca. 0,5m².
- Bei Nassverklebung kann man den gesamten Kleber nach dem Aufbringen noch leicht verschieben, bevor man den Kleber festrakelt bzw. die Transferfolie entfernt.

1 Reinigen

Siehe Seite 1

2 Positionieren



Kleber positionieren und mit seitlichem Montageband fixieren.

3 Positionierten Schriftzug fixieren



Schriftzug mit Montageband oben fixieren. Danach seitliche Montagebänder entfernen.

4 Umklappen

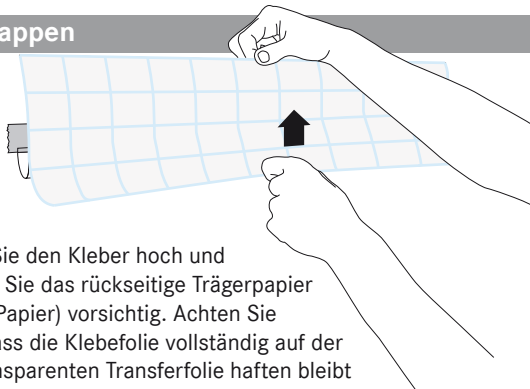

Klappen Sie den Kleber hoch und entfernen Sie das rückseitige Trägerpapier (weisses Papier) vorsichtig. Achten Sie darauf, dass die Klebefolie vollständig auf der leicht transparenten Transferfolie haften bleibt (v.a. kleine Elemente wie i-Punkte etc.). Halten Sie den hochgeklappten Teil fest.

5 Besprühen



Befeuchten Sie mit der Sprühflasche die Kleberückseite und den zu beklebenden Untergrund mit dem entspanntem Wasser.

6 Anrakeln



Die auf der Transferfolie haftende Klebefolie auf die Klebefläche herunterklappen. Auf dem feuchten Untergrund kann die Klebefolie noch genau positioniert werden. Nun mit flachem Gegenstand (Rakel, Filzrakel) von der Mitte her andrücken bzw. das Wasser restlos zwischen Kleber und Untergrund herauspressen.

7 Trocknen lassen



Trocknung des Wassers abwarten (mindestens 20 – 30 Min, idealerweise 1-2h). Die Trocknung hängt von den Umgebungsbedingungen ab. Nassverklebung sollte nicht unter 15°C erfolgen.

8 Abziehen



Danach können Sie die Transferfolie um 180° umklappen und vorsichtig abziehen. Nochmaliges Andrücken vor Entfernung der Transferfolie ist für die Qualität der Verklebung von Vorteil.